ComuniC@HS n° 28

11/05/2015

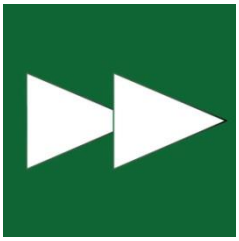

Nesta Edição:

1. **Edital para Bolsistas e Voluntários**
2. **IX Concurso Nacional de Monografia Orlando Di Giacomo Filho**
3. **Estágio Supervisionado**
4. **Horas Complementares**
5. **ENADE**
6. **EVENTO: Café Cultural com Margarete Coelho**

Edital para Bolsistas e Voluntários

Abertura das vagas para bolsistas e voluntários nas modalidades extensão e fundação araucária, para atuar nos programas e projetos de extensão universitária deste setor.

EDITAL N. 01/2015 – CSE/SCJ

IX Concurso Nacional de Monografia Orlando Di Giacomo Filho

Foi lançado o **IX Concurso Nacional de Monografia Orlando Di Giacomo Filho** com o tema **"A contribuição do estudante de Direito no combate à corrupção"**, promovido pelo CESA por seu Comitê de Ensino Jurídico e Relações com Faculdades.

Veja aqui o Regulamento do Concurso

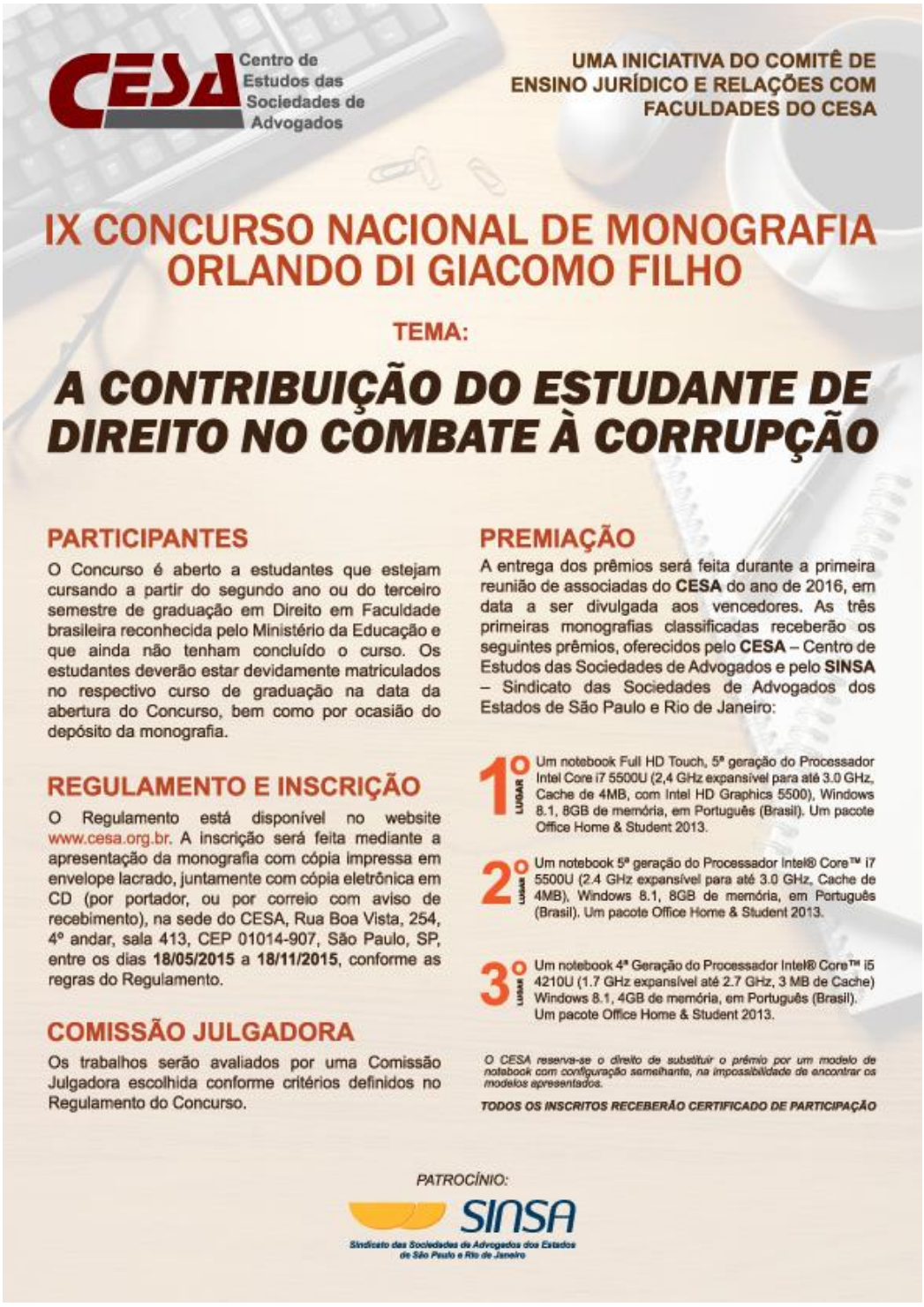

Estágio Supervisionado

Os alunos do quarto e quinto anos podem regularizar seu estágio supervisionado conforme o edital http://www.direito.ufpr.br/portal/wp-content/uploads/2015/05/Edital-06-2015-NPJ-ESTAGIO-SUPERVISIONADO.pdf

Para cálculo das 150 horas da disciplina de Estágio Supervisionado do ano de 2015, a data inicial considerada será a data de 03 de fevereiro de 2015. Não serão aceitos estágios realizados em anos anteriores ao ano de matrícula.

A avaliação da disciplina de Estágio Supervisionado será feita através de relatório e entrevista obrigatória, agendada pela Secretária do NPJ, com a professora responsável pela disciplina Danielle Annoni.

Horas Complementares

As 200 horas de atividades complementares, obrigatórias para integralização do currículo, serão avaliadas pela Coordenação do Curso. Os estudantes deverão entregar certificados comprovando a realização das atividades junto a formulário preenchido conforme as normas dos editais:

http://www.direito.ufpr.br/download/acad_resativcomplem.pdf

http://www.ufpr.br/soc/descarregar_arquivo.php?cod=29

Os ingressantes até o ano de 2013 poderão escolher qualquer dos editais acima. Os demais estão vinculados ao segundo edital.

Links dos formulários a serem preenchidos:

http://www.direito.ufpr.br/portal/wp-content/uploads/2014/04/FORMUL%C3%81RIO-ATIVIDADES-COMPLEMENTARES-RESOLU%C3%87%C3%83O-27-97.pdf

http://www.direito.ufpr.br/portal/wp-content/uploads/2014/04/FORMULARIO-ATIVIDADES-COMPLEMENTARES-RESOLU%C3%87AO-CEPE-70-04.pdf

---

ENADE

Os alunos ingressantes e concluintes do curso no ano de 2015 deverão ser inscritos no ENADE.

O formulário de inscrição deverá ser preenchido por todos os alunos dos primeiros e quintos anos no período de 01/05 até 15/06, pela intranet do setor para que a coordenação possa realizar as inscrições do ENADE 2015.

Procedimentos para o preenchimento do formulário:

1) Acesse o site www.direito.ufpr.br ;

2) Entre com a matrícula e a senha no link INTRANET;

3) Clique no link ENADE – FORMULÁRIO;

4) Preencher todos os campos, alterando seus dados se necessário;

5) Em seguida salve as informações.

O INEP disponibilizará o Questionário do Estudante, de preenchimento obrigatório pelos próprios alunos, no período de 21 de outubro a 22 de novembro de 2015, exclusivamente por meio do endereço eletrônico http://portal.inep.gov.br. A consulta individual ao local de prova e impressão do Cartão de Informação do Estudante será precedida do preenchimento total do Questionário do Estudante. O não preenchimento do Questionário do Estudante implicará situação de irregularidade junto ao ENADE 2015.

Somente os alunos dos quintos anos realizarão provas. O ENADE 2015 será aplicado no dia 22 de novembro de 2015, com início às treze horas.

EVENTO: Café Cultural com Margarete Coelho